MARINA LOGISTICS OIL DEPARTMENT
MARINE AGENCY AND CARGO SURVEYORS

ООО «МАРИНА ЛОДЖИСТИКС» Российская Федерация, 19809 Санкт-Петербург, пр.Стачек., дом 48, корпус 2, помещение 2802а..
Тел.: +7 921 3309073 | Факс.: +7 812 2133184 Эл. почта: survey@marinalogistics.ru

Нефтеналивное судно "ГОГЛАНД"

Ref. No. 01-01

Общий отчет о техническом состоянии судна:

Настоящий отчет о техническом состоянии нефтеналивного судна "ГОГЛАНД" был составлен независимыми сюрвейерами компании ООО "Марина Лоджистикс". Судно было осмотрено в Большом порту Санкт-Петербург, причал СВ-16.

Название судна	ГОГЛАНД
Национальность	РФ
Класс	+ М-ПР2,5(лед.30)
Номер ИМО	8867973
Позывной	НЕТ
Год постройки	1976
Место постройки	Болгария
Менеджер	ООО "Конутур СПб"
Владелец	ООО "Конутур СПб"
Валовая вместимость	950 р.т.
Длина наибольшая	60,55 м
Ширина	10,50 м
Высота борта	5,50 м
Тип главных механизмов	8NVD36-1U 2 шт. / 448 кВт

Палуба и корпус в хорошем состоянии.

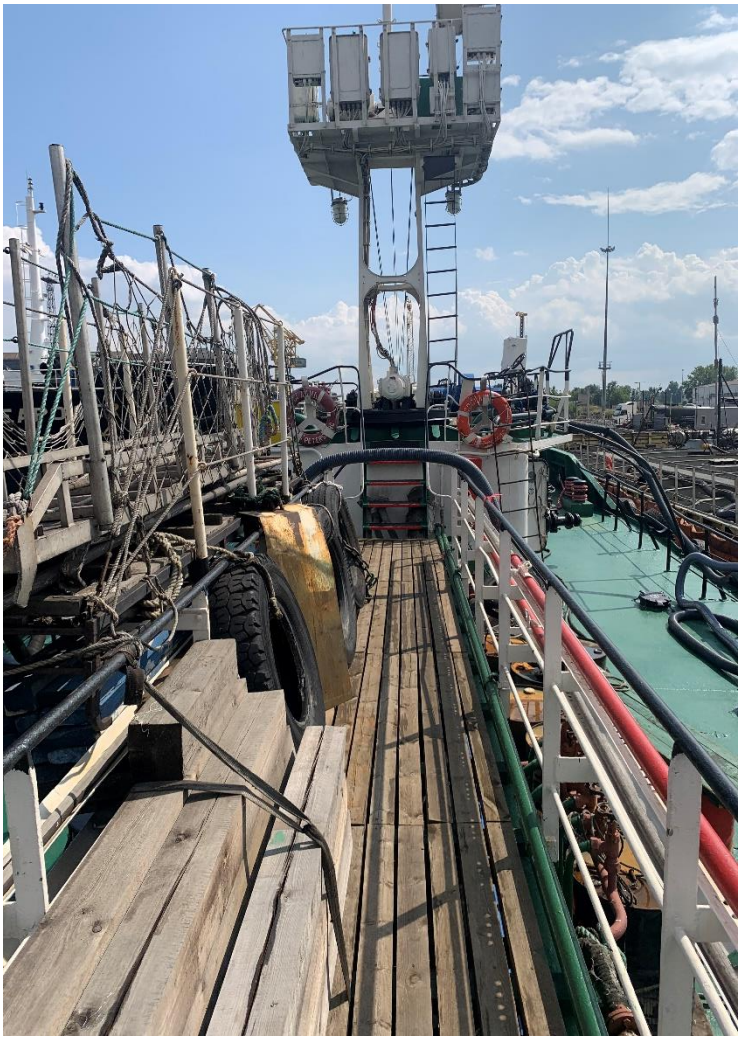

Брашпиль и якорное устройство в исправном состоянии.

Шпиль и кормовое швартовное в исправном состоянии.

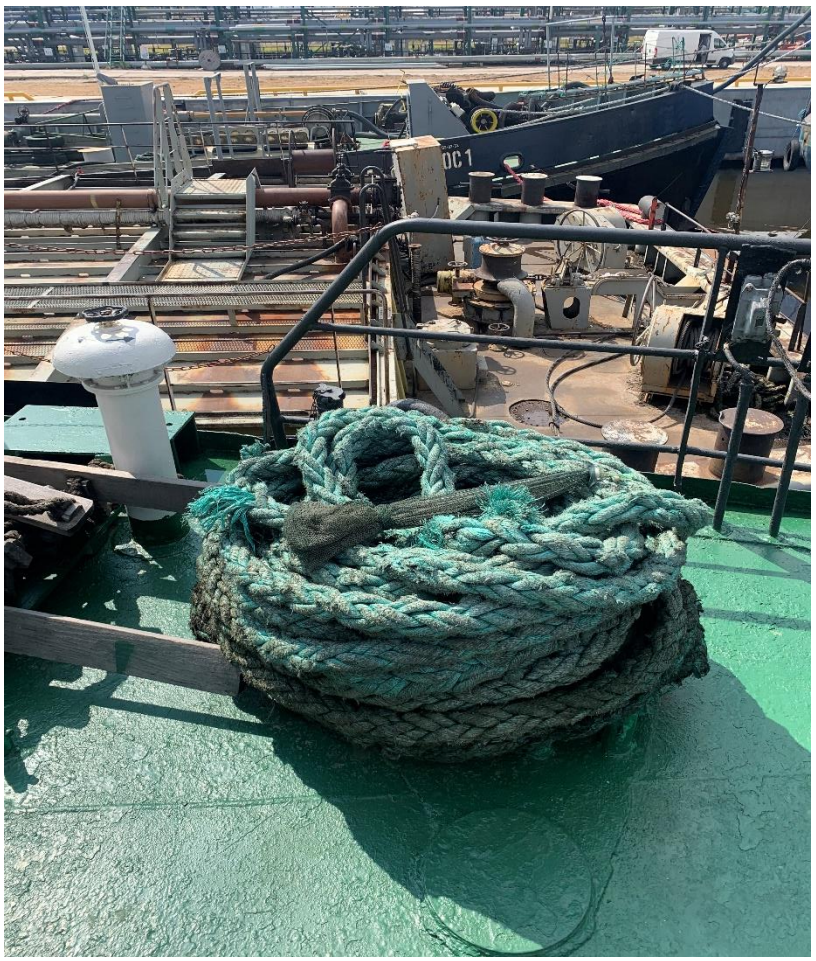

Грузовые манифольды с обоих бортов в исправном состоянии.

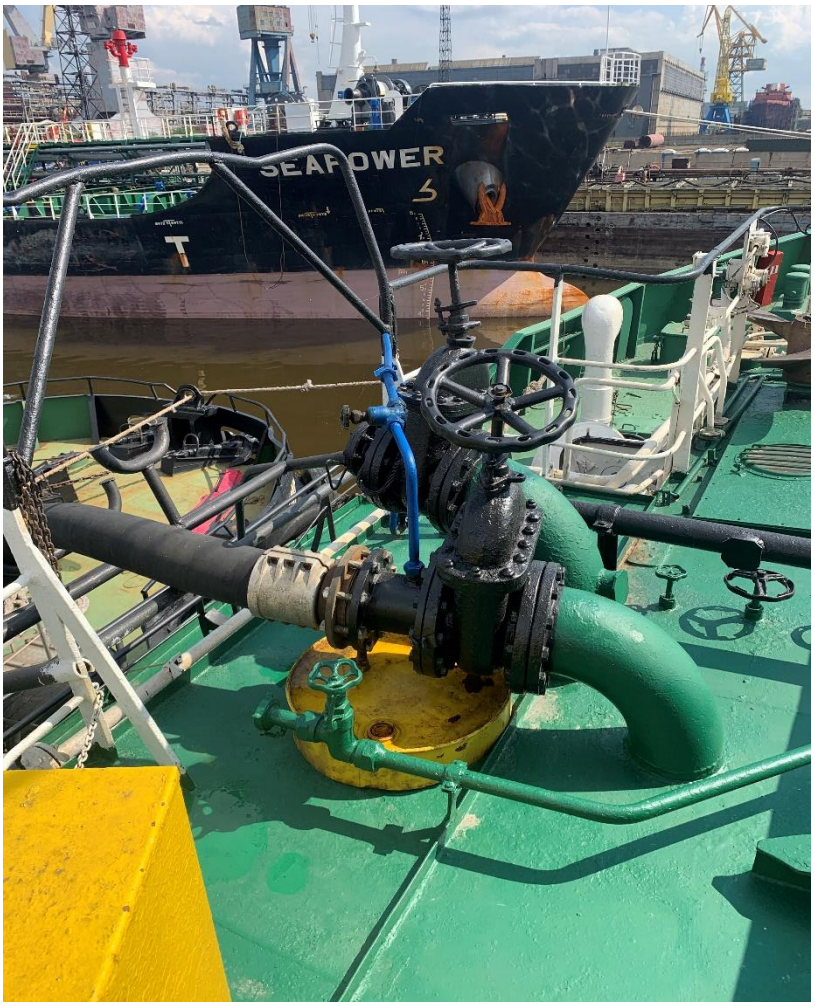

Спасательные средства в исправном состоянии.

Навигационная палуба \ мостик - в хорошем состоянии \ Журнал ведётся \ Навигационные средства и связь в исправном состоянии.

Судно оборудовано выносными рулевыми устройствами - в исправном состоянии.

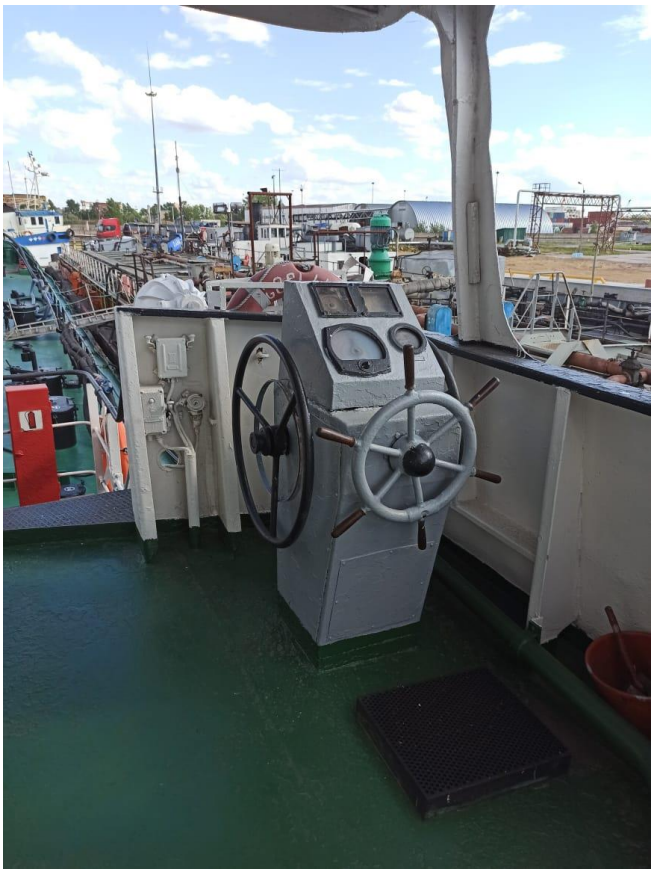

Грузовое устройство и такелаж в исправном состоянии.

Машинное отделение в исправном состоянии \ Журнал ведётся.

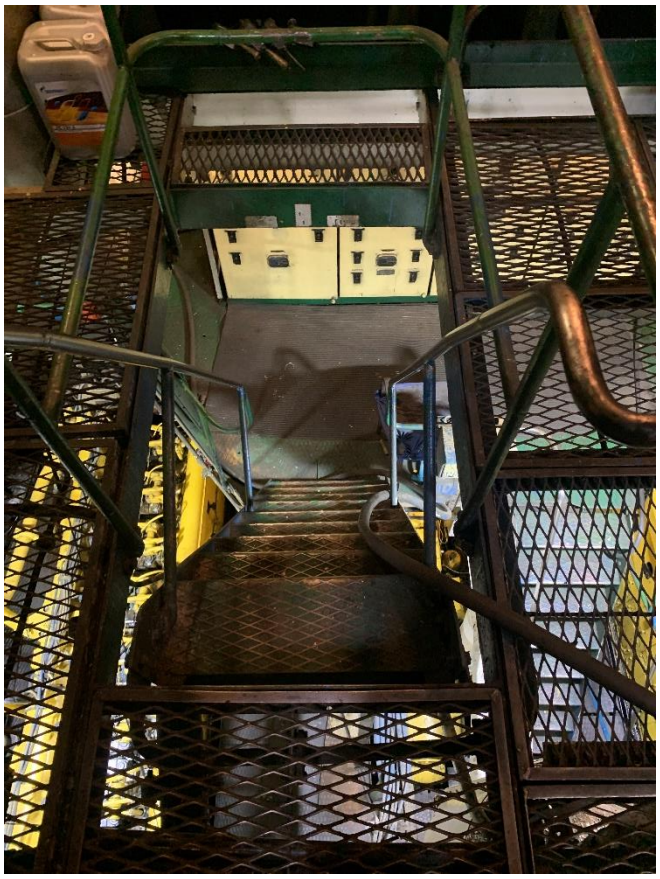

ГД - 8NVD36-1U 2 шт

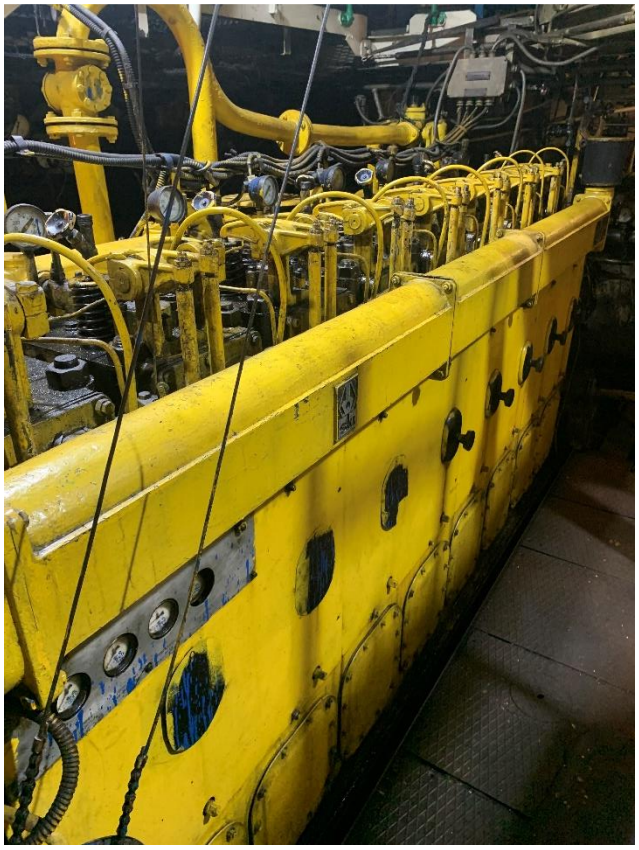

ГРЩ

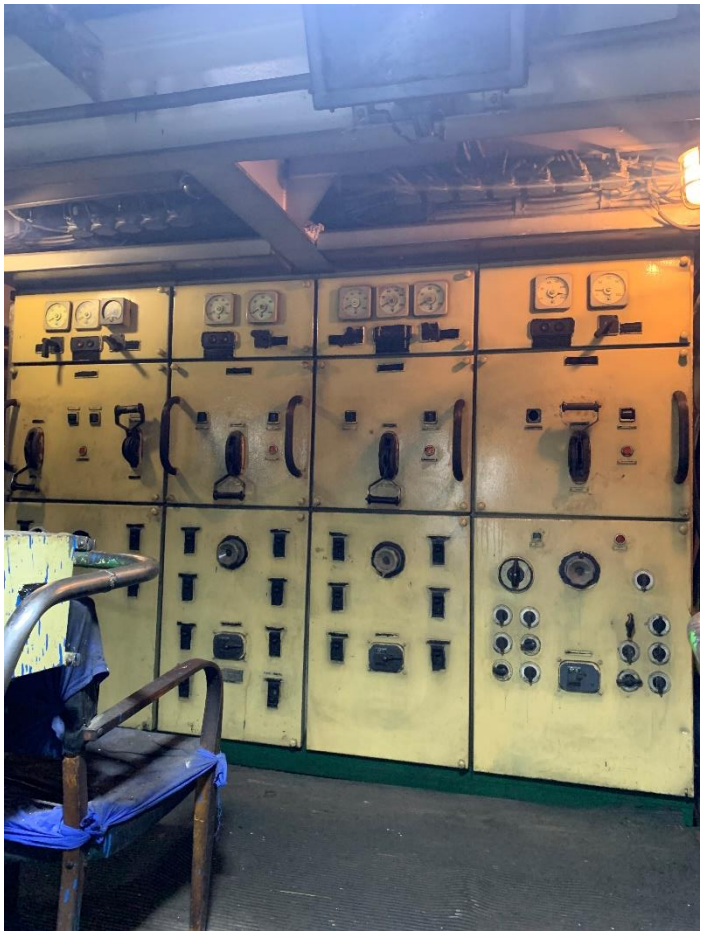

Внутренние переходы и палуба в хорошем состоянии

Заключение.

По итогам осмотра нефтеналивного судна «ГОГЛАНД», были проверены судовые регистровые документы, сертификаты \ лицензии судна \ документы на конвенционное оборудование и документы командного состава. Судно под надзором Российского Речного Регистра. Общее состояние судна хорошее.

30 Июляя 2021 г
ООО «Марина Лоджистикс»
Никулин С.С.